

acqua lineal cuadros LP



1. IMPORTANTE: comprobar antes de conectar, si es o no necesario el sifón en la instalación; si no fuera necesario procederemos a quitarlo cortándolo.



2. Conectar el sumidero a la tubería y formar las pendientes.



3. Extender cemento cola con la llana de 4 mm. Colocar la tapa con la lámina termosellada (50x50 cm), asegurándose de que quede bien encajada. A continuación procederemos a pegar la lámina con cemento cola C2 S1/S2.

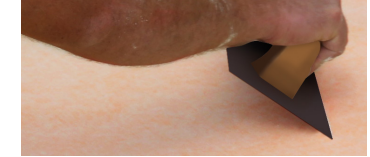

4. Comprobar que la lámina esté bien extendida y sacar el aire que se pueda haber generado con ayuda de la llana.



5. Extender cemento cola con la llana de 4 mm sobre la lámina.

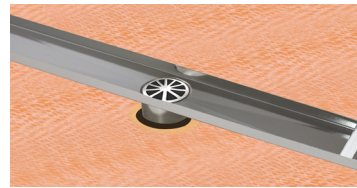

6. Colocar la cuna del lineal sobre el sumidero.

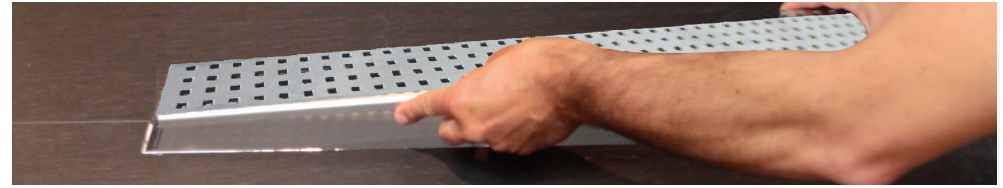

7. Proceder al alicatado de suelo y paredes. Insertar la rejilla. Ya tenemos lista la ducha perfectamente acabada y con garantía total de impermeabilización.

acqua lineal duo LP (acero/revestible)

SEGUIR LOS MISMOS PASOS QUE PARA EL **acqua lineal cuadros LP** ARRIBA INDICADOS HASTA EL PUNTO 5. A CONTINUACIÓN AÑADIMOS LAS FIJACIONES TANTO PARA EL ACABADO ACERO, COMO PARA EL ACABADO REVESTIBLE.



Colocar fijaciones blancas como en la imagen.

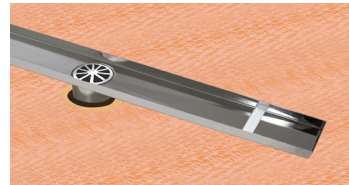
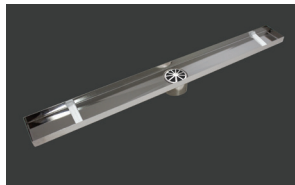

Colocar la cuna del lineal sobre el sumidero y después la rejilla con el acabado deseado: **acero o revestible**.

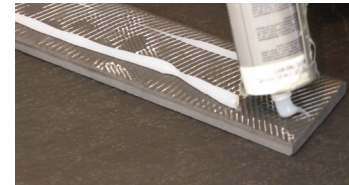

ACABADO REVESTIBLE. Unir la tira del revestimiento sobre la rejilla. Utilizar un adhesivo adecuado para ello.

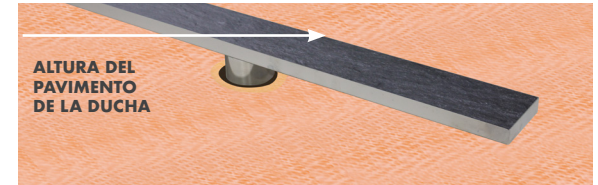

Insertamos la rejilla con la pieza dentro de la cuna, ya que la altura del pavimento de la ducha, tiene que tomarse a partir de la altura de la rejilla ya revestida.

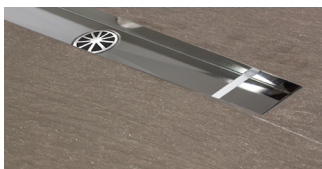

Proceder al alicatado de suelo y paredes comenzando desde la rejilla revestida.



ATENCIÓN

1. Pavimento. / 2. Cemento cola. / 3. Rejilla revestida. / 4. Lámina.